

精神保健福祉サロン

ゆう あんど みい

You & Me

誰かと話をしたいとき

話を聴いてほしいとき

私たちと話してみませんか？

あなたの心に寄り添って話を聴く

心を病む方とそのご家族が集えるサロンです

日時：毎月第2木曜日 13:30～15:00

場所：中川地域ケアプラザ多目的ホール

市営地下鉄ブルーライン「中川駅」うえ、2番出口から出て左手すぐ

参加費：無料

※お話の内容が外部にもれることはありません。安心してお越しください。

主催：傾聴ボランティアグループYou & Me

協力：横浜市中川地域ケアプラザ

問い合わせ：横浜市中川地域ケアプラザ 横浜市中区中川1-1-1

TEL 045-500-9321 地域活動交流

本事業は赤い羽根共同募金等を財源とする

「都筑区ふれあい助成金」の助成を受けて実施しています。

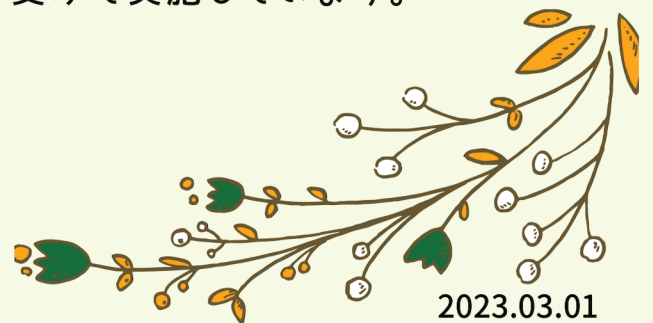

2023.03.01